الحد الأدنى من المتطلبات الأمنية والفنية لاستخدام خدمات الحوسبة السحابية الخارجية

مركز الدفاع الإلكتروني
Cyber Defense Centre

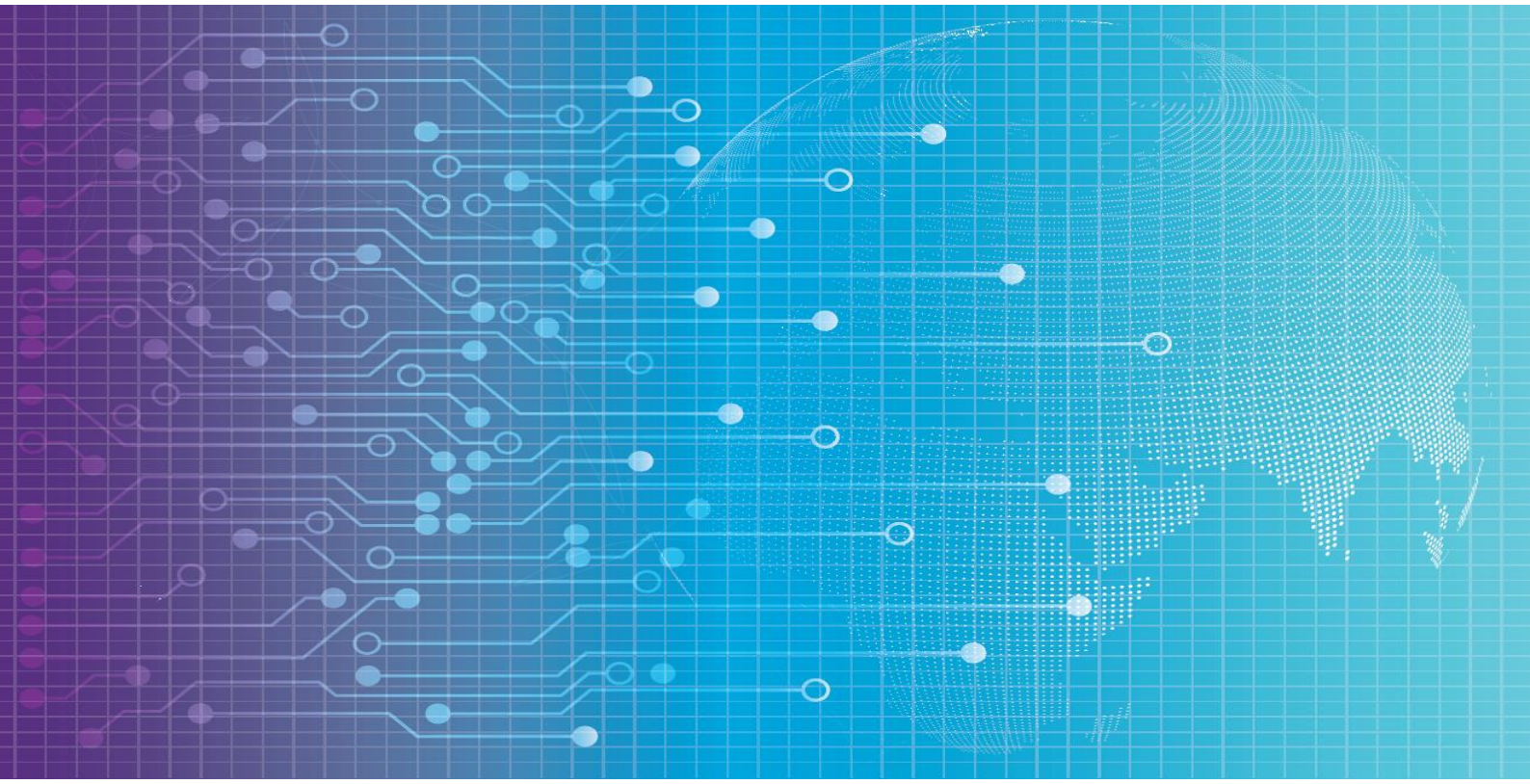

إعداد/ مركز الدفاع الإلكتروني

مارس ٢٠٢٥م

الإصدار والتوزيع

جهة الإصدار	البريد الإلكتروني	تاريخ الإصدار
مركز الدفاع الإلكتروني	Advisory@cdc.gov.om	٢٧ مارس ٢٠٢٥م

سجل الوثيقة

النسخة	التاريخ	جهة الإصدار	الملاحظات
١ / ٢٠٢٥	٢٧ مارس ٢٠٢٥م	مركز الدفاع الإلكتروني	

مركز الدفاع الإلكتروني
Cyber Defense Centre

الحد الأدنى من المتطلبات الأمنية والفنية لاستخدام خدمات الحوسبة السحابية الخارجية:

ت	المهام / المتطلبات	مكتمل (نعم/لا/جزئيا)	تعليق
١.	أ) استخدام جدران حماية (Firewalls) وآليات لمكافحة هجمات حجب الخدمة (DDoS Protection) على مستوى الشبكة.		
	ب) تطبيق الإعدادات الأمنية من أجل تعزيز حماية أنظمة التشغيل (OS Hardening) وتطبيق الإعدادات الآمنة على مستوى الشبكة، والمزودات، وحسابات المستخدمين.		
٢.	إدارة الصلاحيات والهوية مركزياً داخل المؤسسة، مثل استخدام آلية التحكم في الوصول القائم على دور المستخدم (RBAC) أو الهوية (IBAC) أو الخصائص (ABAC)، وأيضا استبدال البيانات الحساسة برموز غير مفهومة (Tokenization).		
٣.	التدقيق على أنشطة المستخدمين، وحركة البيانات باستخدام منظومات إدارة التنبيهات والمعلومات الأمنية (SIEM) وربطها بأدوات جمع السجلات الفنية والأمنية (Log Aggregation).		
٤.	أ) تفعيل المُصادقة الثنائية (2FA) /متعددة العوامل (MFA) لجميع المستخدمين.		
	ب) تفعيل خاصية الوصول المشروط بناءً على الموقع الجغرافي (Geo-Blocking).		

٥.	إجراء الفحص الفني (Penetration Testing) وتحليل المخاطر (Risk Assessment).		
٦.	تصنيف جميع البيانات حسب درجة السرية.		
٧.	أ) حماية البيانات أثناء النقل والمعالجة والتخزين إلى خدمة الحوسبة السحابية باستخدام آليات التشفير.		
	ب) تطبيق آليات التشفير على البيانات إما باستخدام التشفير الفردي أو المزدوج أو الخاص (BYOK).		
	ج) تفعيل مبدأ الحد الأدنى (Least Privilege Principle) من الوصول للبيانات المرتحلة.		
٨.	تفعيل خاصية منع تسريب البيانات في السحابة (Cloud DLP) على جميع التطبيقات السحابية.		
٩.	ضبط أنظمة مكافحة الفيروسات والبرمجيات الخبيثة لجميع المزودات وأجهزة المستخدمين.		
١٠.	تثبيت برنامج لإدارة التحديثات الدورية ليشمل جميع الأنظمة.		
١١.	الاحتفاظ بنسخة احتياطية من البيانات بشكل دوري وغير متصلة بالإنترنت والتأكد من تخزينها بشكل آمن ومشفر مع إمكانية استعادتها في حال وجود أي طارئ.		
١٢.	وضع خطة للإستجابة للحوادث السيبرانية.		